

### DETALHE 2 - ISOLAMENTO DE TUBOS DE COBRE INTERNOS

SEM ESCALA

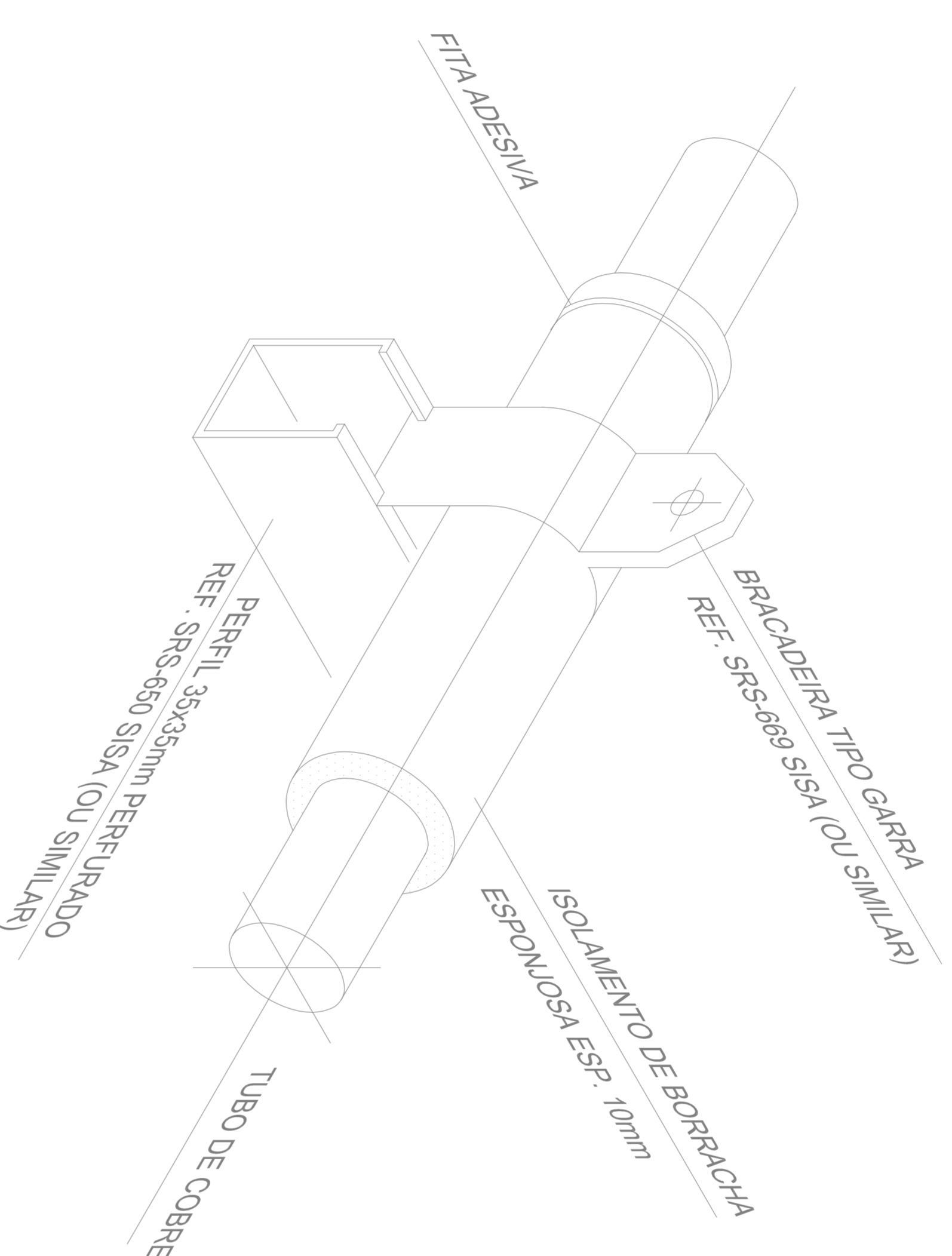

### DETALHE 3 - ISOLAMENTO DE TUBOS DE COBRE EXTERNOS

SEM ESCALA

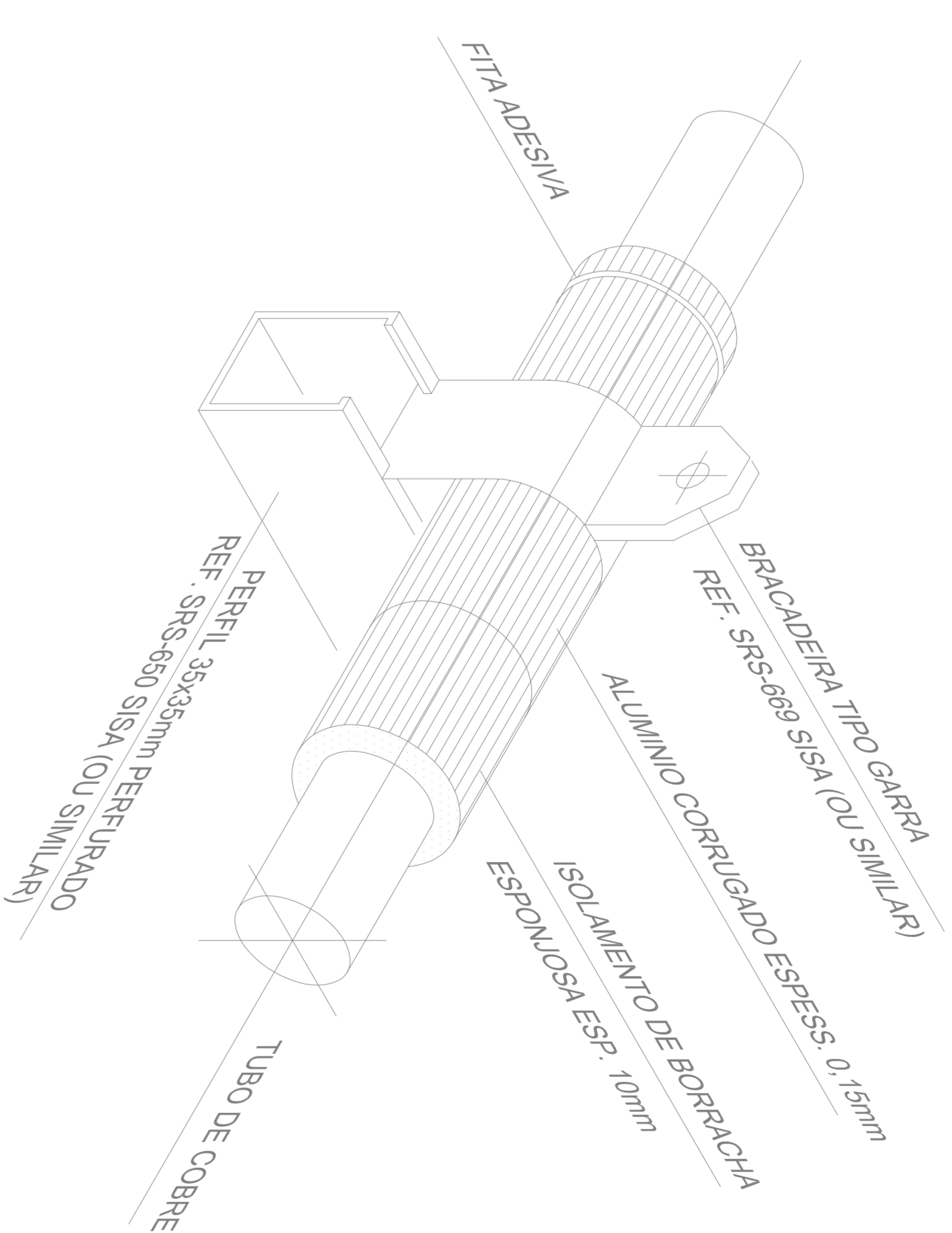

### DETALHE 1 - CALÇO P/ CONDENSADORAS

SEM ESCALA

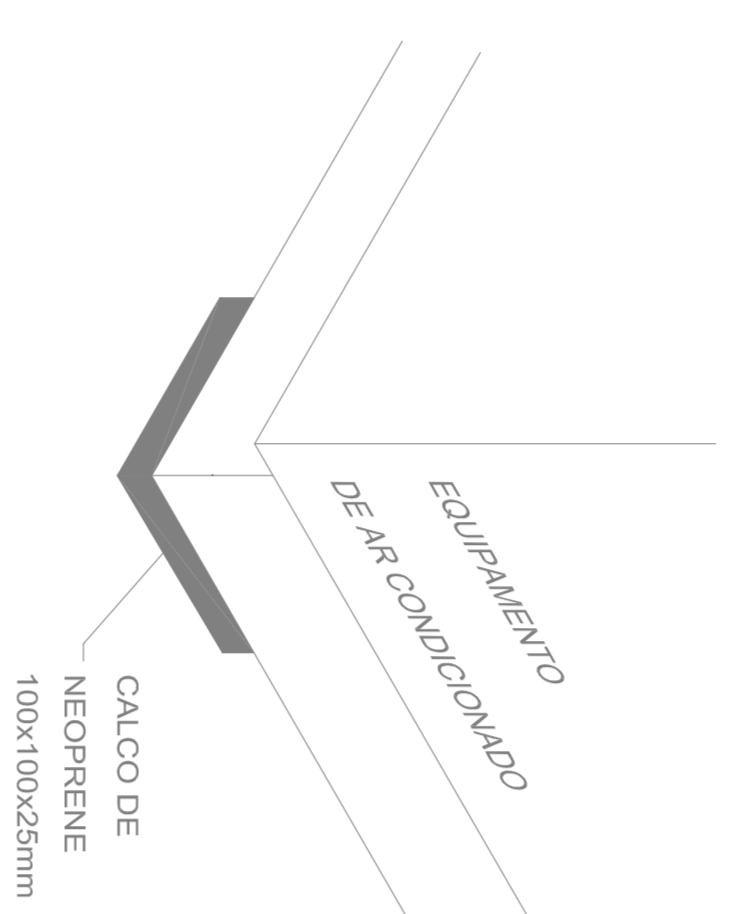

### DETALHE 4 - INSTALAÇÃO SPLIT DE TETO

SEM ESCALA

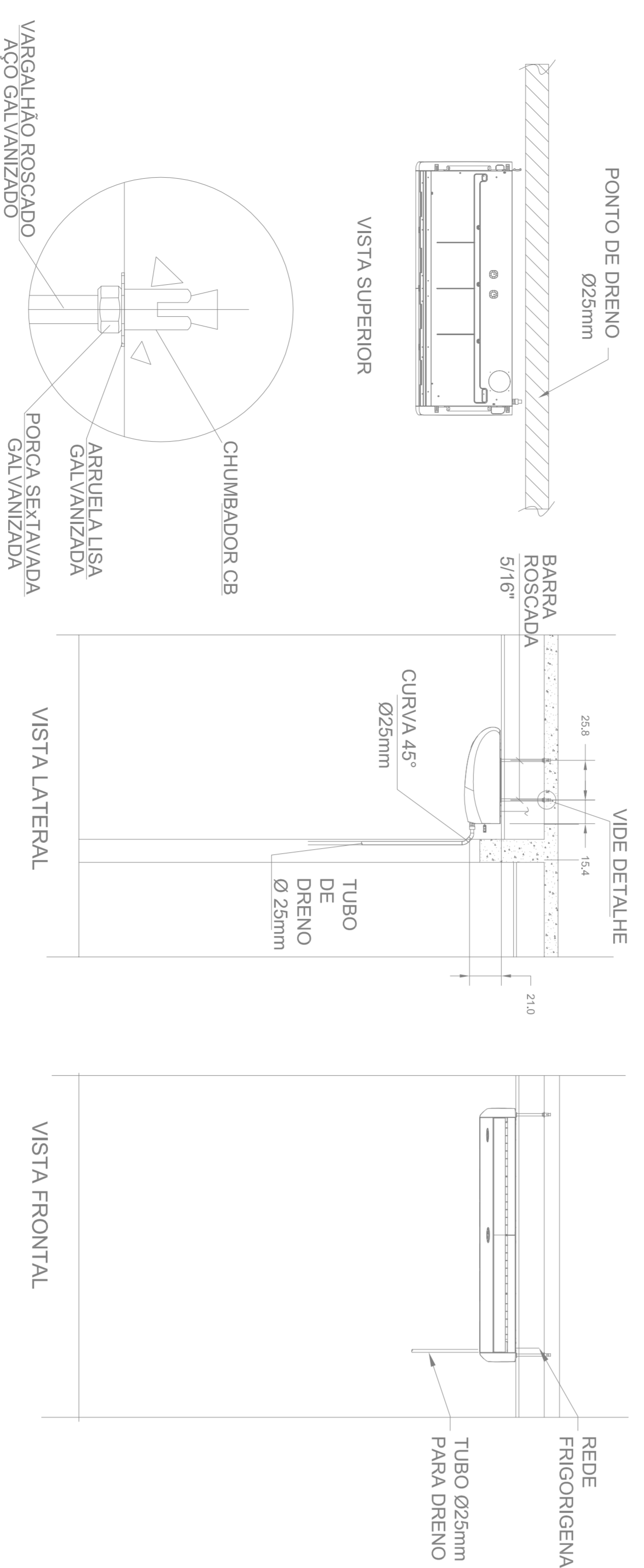

### DETALHE 5 - INSTALAÇÃO DE DRENO E FRIGORÍGENA - HI WALL

SEM ESCALA

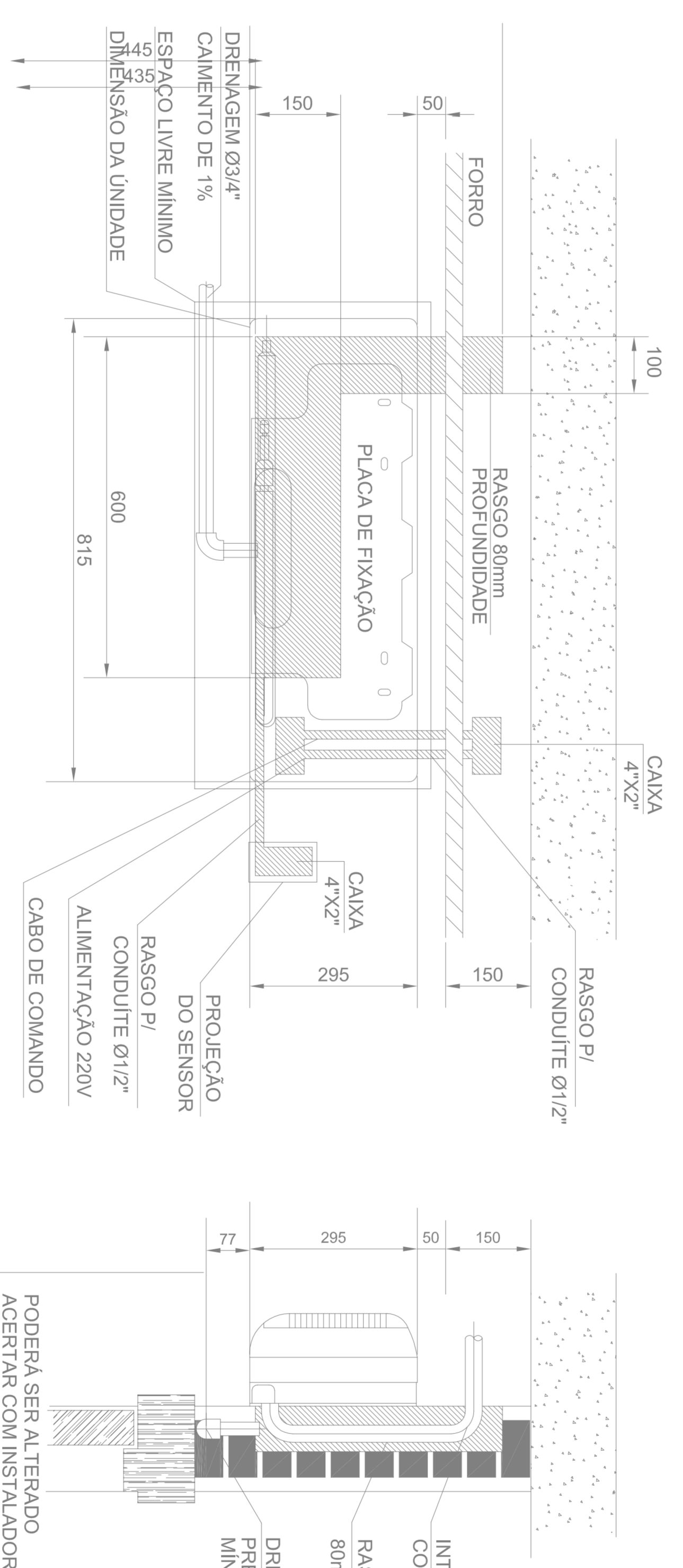

REVISÃO	DATA	VERSÃO	DESCRIÇÃO	FEITO POR	APROVADO POR



### PRAÇA DOS ESPORTES E DA CULTURA

MODELO 3000m²

Toda a obra deve ser executada de acordo com o projeto executivo e o projeto de arquitetura. O projeto de arquitetura deve ser elaborado em conformidade com o projeto executivo e o projeto de arquitetura. O projeto de arquitetura deve ser elaborado em conformidade com o projeto executivo e o projeto de arquitetura.

### PROJETO DE AR CONDICIONADO - EXECUTIVO

Autores do projeto: JOSÉ ANTONIO C. S. FERREIRA  
CREA: 3889-D-50  
Projeto: ENA, JOSÉ ANTONIO C. S. FERREIRA  
CREA: 3889-D-50

### DETALHES TÍPICOS

Item	Descrição	Quantidade	Valor Unitário	Valor Total
02	Instalação de drenagem	1	1000,00	1000,00